Finala pe ţară a complexului aplicativ „Pentru apărarea patriei"

O DEMONSTRAŢIE DE ÎNALTĂ MĂIESTRIE

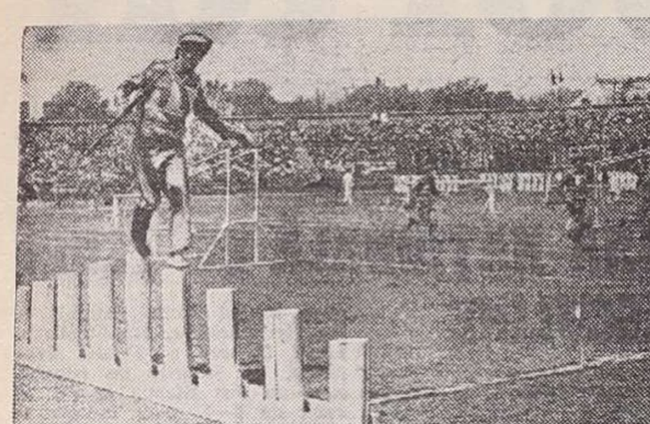

Cu o îndeminare deosebită tinerii în uniforme albastre trec obstacolele complexului aplicativ „Pentru apărarea patriei"
Foto : Dragoş NEAGU

I-am urmărit pe Stadionul Republicii, la spectacolul sportiv prilejuit de Ziua tineretului, într-o demonstraţie de înaltă măiestrie în executarea exerciţiilor aplicativ-militare. Erau 12 echipe de tineri în uniforme de culoarea cerului, 36 de băieţi şi fete care au impresionat tribunele prin precizia în escaladarea obstacolelor, prin agerimea lor în parcurgerea cîmpurilor de instrucţie specială şi tehnica minuirii armelor — însuşiri proprii celor ce fac parte din formaţiunile de pregătire pentru apărarea patriei. De fapt, cele 12 echipe îşi disputau primele locuri în finala pe ţară a Complexului aplicativ „Pentru apărarea patriei", erau cei mai buni dintre cei 480 de finalişti care s-au întrecut, timp de trei zile, în poligoanele din pădurea Băneasa.

Răsfoim carnetul cu însemnările făcute acolo, la locurile de concurs. Finala pe ţară a complexului, organizată în condiţii excepţionale de către C.C. al U.T.C., a reunit la start cîte patru echipe din fiecare judeţ şi din municipiul Bucureşti — campioanele întrecerilor locale —, băieţi şi fete, ciclurile II şi III de pregătire (cîte 3 băieţi sau fete de echipă). Concursul a însumat o suită de probe care au solicitat participanţilor o pregătire complexă, fizică şi de specialitate.

Iată-i, mai întîi, în poligonul de tir. Loviturile sînt precise, calificativele — de „bine" şi „foarte bine". Notăm din lunga listă a ţintaşilor de elită : **Nicolae Stanciu** (Urziceni) şi **Ana Chira** (Dej), **Gheorghe Jurcoi** (Arad) şi **Aurica Frincu** (Bucureşti).

Urmează marea cursă contracronometru. Salturi peste obstacole reale şi imaginare, alergări pe bîrnă, pe piloni inegali, din nou salturi, apoi kilometri întregi pe căile întortochiate ale pădurii, prin desişuri greu accesibile. Examenul este deosebit de exigent, cu numeroase probe speciale : aruncări de grenade, străbaterea unor terenuri „infectate", orientare după hartă şi busolă, acordarea de prim ajutor „răniţilor" şi din nou alergări. Sînt puse la încercare calităţile individuale, dar şi spiritul de echipă. Ceea ce ni se pare demn de notat, în primul rînd, este saltul calitativ înregistrat în pregătire faţă de ediţiile precedente ale acestei competiţii pline de semnificaţii. Ţinînd seama de punctele realizate, sînt stabilite cele mai bune 12 echipe, urmînd ca departajarea să se facă la demonstraţia-concurs de pe Stadionul Republicii...

Evoluţiile de pe stadion au fost aplaudate de cei peste 30 000 de spectatori. Şi s-a alcătuit următorul clasament : ciclul II de pregătire, fete : 1. Municipiul Bucureşti **(Lola Ichim, Aurica Frincu, Rodica Mureşan** — Liceul industrial „Dîmboviţa"), 2. Ialomiţa, 3. Vrancea ; băieţi : 1. Ilfov **(V. Dumitrescu, N. Stanciu, Gh. Vasile** — Liceul ind. Urziceni), 2. Sibiu, 3. Suceava. Ciclul III de pregătire, fete : 1. Cluj **(Elena Petrescu, Eugenia Sas** — Liceul „Mihai Viteazul" Turda, **Ana Chira** — Întreprinderea de prelucrarea lemnului Dej), 2. Galaţi, 3. Suceava ; băieţi : 1. Arad **(M. Gavrilete, Gh. Jurcoi,** — Liceul „Ion Slavici" Arad, **C. Ungureanu** — Întreprinderea de vagoane Arad). Locul I în clasamentul general — judeţul Suceava.

Viorel TONCEANU

TINERII JUDOKA S-AU PREZENTAT BINE PREGĂTIŢI LA FINALELE REPUBLICANE

Finalele campionatelor republicane individuale de judo pentru tineret, desfăşurate la Piteşti, au prilejuit dispute strînse, de-a lungul cărora majoritatea concurenţilor s-au străduit să etaleze întreaga gamă de procedee tehnice învăţate.

Spre deosebire de ediţiile precedente, în care campionii puteau fi... ghiciţi încă din tururile preliminare, la actualele confruntări desemnarea învingătorilor a stat sub semnul incertitudinii pînă în ultimele secunde ale partidelor. Excepţie au făcut doar întîlnirile din cadrul categoriei semimijlocie, unde **Gabriel Sapta** (C.S.Ş. Deva — antrenor **Aurel Drăgan**) şi-a întrecut fără drept de apel — înainte de limită — toţi adversarii. Neaşteptat de bine, constituind în acelaşi timp şi o plăcută surpriză, au evoluat **Silviu Epurescu** (campionul categoriei mijlocie), **Gabriel Mihăescu** şi **Gheorghe Cristea** (ambii clasaţi pe locul 2 la categoria superuşoară şi, respectiv, uşoară), **Sorin Anuaica, Ion Isac** şi **Liviu Cimpeanu** (situaţi pe locul 3 la categoriile superuşoară, semiuşoară şi, respectiv, semimijlocie), toţi de la **C.S.Ş. nr. 1 Bucureşti** (antrenori : **Radu Abălaru** şi **Nicolae Marinescu**). De asemenea, s-au evidenţiat sportivii de la **Dinamo Braşov** (antrenor — **Alexandru Vasile**), care au dominat finalele categoriilor mari : **Valentin Oltei** a învins, în cadrul categoriei semigrea, prin yussey-gachi (superioritate tehnică) pe **Ion Melinte** (Şoimii Sibiu) datorită unei mai bune pregătiri fizice, iar **Mihai Cioc**, la „grea", a dispus, prin aceeaşi decizie, de mai experimentatul judoka **Bella Udvari** (Constructorul Miercurea Ciuc).

Întrecerile de la Piteşti au constituit un pas înainte în atragerea tineretului la practicarea judo-ului.

În ceea ce priveşte arbitrajele prestate la actuala ediţie, ele au însemnat un ajutor substanţial în deprinderea tinerilor noştri judoka cu regulamentul pretins în competiţiile internaţionale.

Organizatorii piteşteni au făcut eforturi lăudabile pentru a asigura competiţiei cadrul corespunzător. Şi, dacă n-ar fi fost programată în aceeaşi sală (simultan, pe o a treia saltea) faza de zonă a Diviziei de lupte greco-romane, organizarea ar fi putut primi calificativul de perfectă.

Nicolae CHINDEA

CORTINA SE RIDICĂ PE SCENA ATLETISMULUI

Sublinieri

Astăzi, ridicarea cortinei deasupra scenei atletismului nostru, urmînd ca de acum şi pînă tîrziu, la toamnă, săptămînă de săptămînă, competiţiile atletice să se ţină lanţ. Astăzi, pe două stadioane din ţară, sînt programate primele competiţii oficiale ale sezonului de concursuri pe pistă din 1979. La Bucureşti, pe „Republicii", este programat concursul republican de primăvară, seniori şi juniori la probe combinate decatlon şi pentatlon, iar la Iaşi, pe stadionul din Dealul Copoului, are loc concursul republican de primăvară al juniorilor de categoria a III-a.

Pentru atleţii noştri, sezonul competiţional 1979 este foarte important din mai multe puncte de vedere. Mai întîi, pentru că el este ultimul înaintea startului olimpic de anul viitor de la Moscova unde (de ce să n-o reamintim !) atleţii noştri au de onorat o anume datorie de la Montreal. În această perspectivă, acumulările din acest an ar putea avea o certă influenţă asupra evoluţiei la Jocurile de la Moscova. În afară de aceasta, calendarul de concursuri ale acestui an cuprinde numeroase acţiuni de anvergură. Este vorba, între altele, de competiţia pe echipe „Cupa Europei — Bruno Zauli", de jubileul de jumătate de secol de la instituirea Jocurilor Balcanice, de Spartachiada popoarelor sovietice, amplu concurs preolimpic, de ediţia a două a „Cupei mondiale", de campionatele europene pentru juniori, de tradiţionalul „Concurs Prietenia" de Universiada de la Ciudad de Mexico, de campionatele internaţionale ale României. În calendarul lui '79 figurează, de asemenea, mai multe întîlniri internaţionale, numeroase participări ale atleţilor noştri fruntaşi la competiţii peste hotare, ca şi alte concursuri cu caracter intern dominate de campionatele individuale şi de competiţia pe echipe „Cupa României".

Pentru a face faţă cu succes acestor întreceri, pentru a realiza performanţe de înalt nivel, competitive pe plan internaţional, atleţii noştri fruntaşi, antrenorii şi profesorii lor trebuie să presteze o muncă superioară ca volum celei de pînă acum şi de cea mai bună calitate, în condiţiile unei discipline ferme. Altfel nu se mai poate !

Romeo VILARA

Înaintea etapei a 29-a

ULTIMELE VEŞTI DE LA CELE 18 DIVIZIONARE A

● F.C. BIHOR nu-i va folosi pe **Kun II**, accidentat (va fi operat), **Kiss** şi, probabil, **David**. În locul ultimilor doi, urmează să joace **Horvath** şi **Zare**. ● POLITEHNICA TIMIŞOARA nu are probleme de lot, preconizînd aceeaşi formaţie ca în etapa precedentă, cu **Şerbănoiu** în locul lui **Laţa**. Arbitri : **R. Stincan** — **M. Popescu** (ambii din Bucureşti) şi Gh. Ispas (Constanţa).

● U.T.A. — care a efectuat un program intensificat de pregătire în cursul întregii săptămîni — nu anunţă vreo indisponibilitate. ● UNIVERSITATEA CRAIOVA a plecat de joi spre Arad, urmînd să susţină un „amical" la Ineu. Din lunga listă de accidentaţi sau bolnavi se anunţă ca probabilă utilizarea lui **Crişan** şi **Cămătaru** şi ca posibilă cea a lui **Marcu**. Nu va juca **Donose** — care are trei cartonaşe galbene. Arbitri: **N. Petriceanu** — **I. Pop** şi **C. Jurja** (toţi din Bucureşti).

● POLITEHNICA IAŞI şi-a continuat antrenamentele din ciclul de pregătire, dar are, în continuare, probleme în alcătuirea liniei de fundaşi: **Anton** este nerefăcut, iar **Romilă III** a acumulat trei cartonaşe galbene. Este posibilă reintrarea lui **C. Ionescu** ● F.C. BAIA MARE a plecat de ieri spre Iaşi, după ce joi a întîlnit, în meci amical, pe liderul seriei a III-a a Diviziei B („U" Cluj-Napoca). Rămîne incertă folosirea lui **Sepi**. Arbitri: **C. Bărbulescu** — Fr. Coloşi şi T. Alexandrescu (toţi din Bucureşti).

● SPORTUL STUDENŢESC s-a pregătit cu atenţie maximă pentru derby-ul cu F.C. Argeş. Antrenorii **M. Rădulescu** şi **V. Kraus** au la dispoziţie întregul lot de jucători ● F.C. ARGEŞ, în drum spre Bucureşti, unde speră să obţină un rezultat bun, a făcut o „escală", de două zile, la Snagov. Un singur jucător aşteaptă avizul medicului — mijlocaşul **Toma**. Arbitri : **V. Topan** (Cluj-Napoca) — S. Drăgulici (Drobeta Tr. Severin) şi Dan Ologeanu (Arad).

● CORVINUL şi-a continuat pregătirile cu intensitate. Întregul lot de jucători este apt pentru meci. Doar **Petcu** nu poate fi folosit, din cauza celor trei cartonaşe galbene ● Nici GLORIA BUZĂU nu poate folosi pe vîrful său de atac, deoarece şi **Stan** a acumulat trei cartonaşe galbene. Arbitri : **N. Raab** (C. Turzii) — Gh. Retezan (Bucureşti) şi T. Gaboş (Cluj-Napoca).

● Antrenamente obişnuite la C.S. TÎRGOVIŞTE şi încredere în obţinerea unei noi victorii. La pregătire a luat parte întregul lot, inclusiv portarul **Coman**. Formaţia se va stabili în ziua meciului. ● OLIMPIA SATU MARE nu anunţă nimic deosebit, doar faptul că mijlocaşul **Kaizer** este, în continuare, nerefăcut. Arbitri : **M. Fediuc** — Gh. Arhire (ambii din Suceava) şi Gh. Jucan (Mediaş).

● DINAMO s-a antrenat în cursul săptămînii cu întregul efectiv. Vineri a avut loc un control medical, după care a urmat o nouă şedinţă de pregătire. Mîine, liderul va alinia formaţia care a cîştigat la Timişoara ● Deşi întîlneşte pe prima clasată, CHIMIA crede în şansa sa. O recidivă a unei entorse pune sub semnul întrebării utilizarea lui **Coca**. Arbitri : **C. Ghiţă** — Gh. Racz şi R. Petrescu (toţi din Braşov).

● JIUL a susţinut joi un meci de verificare cu Minerul Lupeni. Scor : 3—3 (autorii golurilor : Mulţescu — 2 şi Iancu). Portarul **Moise** este accidentat, dar sînt speranţe ca el să fie recuperat pînă la ora jocului. ● A.S.A. TG. MUREŞ are întreg efectivul apt de joc. **Fazekas**, care a fost accidentat în ultima perioadă, este restabilit. Arbitri : **Fl. Cenea** — Gh. Donciu (ambii din Caracal) şi M. Moraru (Ploieşti).

● La SPORT CLUB BACĂU nu va juca, în mod cert, **Lunca**, accidentat. Se fac eforturi pentru recuperarea lui **Vamanu, Catargiu** şi **Soşu** ● STEAUA a susţinut miercuri un joc de pregătire cu divizionara C Unirea Tricolor, cîştigînd cu 3—1. În afara lui Vigu şi Năstase nu sînt alte indisponibilităţi. Arbitri : **N. Rainea** — D. Munteanu (ambii din Bîrlad) şi V. Ciocîlteu (Craiova).

Secvenţă din filmul partidei „Poli" Timişoara — Dinamo, disputată în etapa trecută : Ştefan, „îngerul păzitor" al formaţiei oaspete, rezolvă o nouă situaţie dificilă la poarta sa.
Foto : Branco VUIN-Timişoara

Fotbal

DE LA „LUCRURI MĂRUNTE" LA NERVI ŞI SUSPICIUNI

Accente

Multe vezi pe terenul de fotbal, chiar la meciurile din Divizia A. Lucruri la care nu te aştepţi. În momentul în care arbitrul **C. Ghiţă** a fluierat începutul partidei F.C. Argeş — Jiul, cînd **Dobrin** şi **Radu II** au mişcat balonul, să-l pună în joc, **Doru Nicolae** se afla în terenul adversarului, aproape de apărătorii Jiului ! Arbitrul de centru n-a văzut incorectitudinea. Dar tuşierul **V. Murgăşan** de ce n-a semnalizat năstruşnica invenţie a lui Doru Nicolae ? Ce s-ar fi întîmplat dacă acesta ar fi primit balonul şi ar fi marcat ?

O minoră abatere de la regulament ? Un fapt mărunt ? Dar de la lucrurile mărunte se ajunge la complicaţii, la o stare de nervozitate, chiar la suspiciuni. Şi parcă „acţiunea Doru Nicolae" a fost un prolog la numeroasele momente în care fotbalul şi, mai ales, fair-play-ul s-au aflat în suferinţă. Faultat de Guran, **Bărbulescu** mai, mai să-l lovească pe acesta cu piciorul în cap, să-l calce cu crampoanele. Merita el un cartonaş galben ? Pe puţin. Arbitrul nu i l-a acordat şi a lăsat în tabăra echipei oaspete impresia că favorizează pe F.C. Argeş.

Echipa piteşteană a mai marcat... goluri, dar n-au fost goluri valabile şi degeaba s-au supărat unii spectatori. De ce ? Din cauza unor încălcări ale regulamentului. La lovitura liberă indirectă, de la 8 m, de pildă, **Dobrin** l-a pasat lui **Iovănescu** înainte ca jocul să fi fost reluat. Apoi, cînd **Moiceanu** a trimis spre poartă — la un alt gol neregulamentar — arbitrul a fluierat faultul la portar, dar gazdele au continuat acţiunea, deşi jocul era oprit.

... Greşeli mărunte (în aparenţă), care creează însă neplăceri arbitrilor, lăsînd impresia unora că au fost frustraţi, că li s-au anulat goluri valabile etc. Toate acestea pentru că, în focul întrecerii, unii jucători uită de regulament (sau nu-l cunosc îndeajuns), ceea ce denotă lipsuri serioase în pregătirea lor teoretică. Dacă aceste „mici încălcări" se fac cu bună ştiinţă, cu atît mai grave ne apar ele în acest final de campionat, cînd orice asemenea abateri pot influenţa chiar situaţia unei echipe în competiţie.

Constantin ALEXE

CINCI MINUTE CU AVASILICHIOAIE

De cînd a preluat-o pe C.F.R. Timişoara, după primele patru etape ale turului, **Emil Avasilichioaie** a intrat parcă şi mai mult la... apă. **„Eram tare liniştit la Progresul Timişoara, în campionatul judeţean** — ne mărturiseşte el. **Nu pierdusem nici un punct după şapte etape, aveam şanse mari de promovare.** Pînă cînd, într-o zi, a venit propunerea C.F.R.-ului. Puteam s-o refuz, dar atunci n-aş mai fi fost... eu, omul care toată viaţa s-a agitat, fie pe gazon, fie apoi pe banca antrenorului".

— Şi-acum, înaintea meciului cu Dacia Orăştie, ce poţi să ne spui ? Mai sînt şanse de rămînere în „B" ?

— **Ar mai fi, de ce nu ? De la —4 puncte acasă, în primele patru etape, echipa a mai recuperat ceva pe parcurs, a căpătat o oarecare încredere în forţele ei. Dar, din păcate, mai există un dar...**

— Te rog să-l rosteşti...

— **Vreau să fiu arbitrat corect în partidele disputate afară. Ştiţi cîte puncte ne-au luat „cavalerii fluierului" ? Cît de uşor dictează unii dintre ei penalty împotriva formaţiilor oaspete ? Cu Dacia Orăştie, de pildă, în tur, arbitrul Roşoga ne-a sancţionat cu o lovitură de la 11 metri pentru un fault în atac, comis de un înaintaş de la gazde asupra fundaşului meu. Desigur, nu numai C.F.R. Timişoara este defavorizată în deplasare, dar cu asemenea practici nu se mai poate continua.**

— Ce propui ?

— **Ca şi în Divizia B să fie permanent delegaţi, la toate meciurile, observatori federali recrutaţi dintre oamenii pricepuţi şi corecţi. Ar fi o măsură care, reinstaurînd spiritul de echitate în eşalonul secund, ar servi întregului fotbal.**

Gheorghe NICOLAESCU

PROGRAMUL ŞI ARBITRII MECIURILOR DIN ETAPA DE MÎINE A DIVIZIEI B

SERIA I ● Minerul Gura Humorului — Oltul Sf. Gheorghe : **I. Bonini** (Bucureşti) ● Victoria Tecuci — Steagul roşu Braşov : **C. Teodorescu** (Buzău) ● Nitramonia Făgăraş — F.C. Constanţa: **C. Ignat** (Bucureşti) ● F.C.M. Galaţi — Delta Tulcea : **A. Jurja** (Bucureşti) ● Portul Constanţa — Constructorul Iaşi : **S. Marin** (Bucureşti) ● Muscelul Cîmpulung — Progresul Brăila : **E. Poka** (Deva) ● I.C.I.M. Braşov — Relon-Ceahlăul P. Neamţ : **A. Hîrţa** (Gherla) ● Tractorul Braşov — Viitorul Vaslui: **F. Kafka** (Reşiţa) ● F.C. Brăila — C.S.M. Suceava: **S. Stăncescu** (Bucureşti).

SERIA A II-a ● Dinamo Slatina — Gaz metan Mediaş : **G. Paraschiv** (Buzău) ● Metalul Bucureşti — Ş.N. Olteniţa : **I. Bungău** (Timişoara) ● Chimia Tr. Măgurele — Poiana Cîmpina: **M. Diaconu** (Rm. Vîlcea) ● Electroputere Craiova — Autobuzul Bucureşti : **I. Igna** (Arad) ● C.S.M. Drobeta Tr. Severin — Metalul Plopeni : **O. Anderco** (Satu Mare) ● Chimia Brazi — Şoimii Sibiu : **V. Damşa** (Lugoj) ● Petrolul Ploieşti — F.C.M. Giurgiu : **I. Chilibar** (Piteşti) ● Unirea Alexandria — Rapid Bucureşti : **M. Ivăncescu** (Braşov) ● Progresul Vulcan Bucureşti — Viitorul Scorniceşti : **T. Balanovici** (Iaşi).

SERIA A III-a ● Gloria Bistriţa — Aurul Brad : **V. Naumcef** (Iaşi) ● Metalurgistul Cugir — Minerul Cavnic : **C. Manea** (Feteşti) ● Minerul Anina — Mureşul Deva : **J. Grama** (Bucureşti) ● Victoria Călan — C.F.R. Timişoara : **D. Petrescu** (Bucureşti) ● U.M. Timişoara — Chimica Tîrnăveni : **R. Dumitrică** (Arad) ● C.F.R. Cluj-Napoca — Minerul Moldova Nouă : **A. Musteţea** (Piteşti) ● C.I.L. Sighet — „U" Cluj-Napoca : **M. Buzea** (Bucureşti) ● Înfrăţirea Oradea — F.C.M. Reşiţa : **I. Roşoga** (Bucureşti) ● Dacia Orăştie — Industria sîrmei C. Turzii : **C. Blaj** (Bucureşti).

F.R.F. anunţă că, începînd cu etapa a 27-a, toate meciurile din Divizia B se vor disputa duminica, cu începere de la ora 11.

„CURSA MUNŢILOR" LA CICLISM

(Urmare din pag. 1)

Romaşcanu şi sovieticul **Igor Holmin**. Ei vor rula în tandem 60 de km, agonisind în perioade de vîrf aproape 2 minute faţă de plutonul în permanenţă dezlănţuit sub acţiunile steliştilor. Sînt ajunşi chiar la punctul de întoarcere, cînd caravana revine spre Sinaia. La Săcele se detaşează **Ilie Butaru**, pe urmele sale venind rapid **Teodor Vasile, Evgheni Richter** şi **Constantin Ologu**. Grupul de 4 se subţiază imediat, iniţiatorul acţiunii rămînînd să fie înghiţit de pluton. **Vasile** munceşte enorm, aducînd trio-ului un avans de 50 de secunde la poalele urcuşului spre Predeal. Sus la „Rozmarin", **Ologu** şi — ceva mai tîrziu — **Richter** cedează descumpăniţi de iminenţa joncţiunii cu plutonul. Dar Vasile continuă însoţit de admiraţia întregii caravane. Luptă bărbăteşte, dar inegalul său duel cu plutonul se sfîrşeşte, firesc, în defavoarea sa, la Poiana Ţapului, adică cu 5—6 km înaintea finişului.

38 de rutieri se angajează la sprintul final din centrul Sinaiei şi — realmente fantastic — cel care învinge, deşi este marcat de trudă, e **Teodor Vasile !**

Clasamentul etapei : 1. Teodor Vasile (Dinamo I) 2 h 58:22 (m.o. 41,040 km), 2. Aurel Bobeică (Metalul Plopeni), 3. Ladislav Pelousek (Ruda Hvezda), 4. Valentin Ilie (Dinamo I), 5. Igor Holmin (Dinamo U.R.S.S.), 6. Mircea Romaşcanu (Dinamo I), 7. Rene Taller (Ruda Hvezda), 8. Alexandr Filsen (Dinamo U.R.S.S.), 9. Valer Mazinschi (Dinamo U.R.S.S.) şi încă 29 de alergători în acelaşi timp cu învingătorul :

Clasament general individual: 1. Costică Bonciu (Steaua) 5 h 55:17, 2. Alexandr Filsen (Dinamo U.R.S.S.) la 5 sec., 3. Mircea Romaşcanu (Dinamo I) la 10 sec., 4. Teodor Vasile (Dinamo I) la 21 sec., 5. Aurel Bobeică (Metalul Plopeni) la 26 sec., 6. Vladislav Pelousek (Ruda Hvezda) la 31 sec.

Clasament general pe echipe : 1. Dinamo I 17 h 46:58. 2. Dinamo U.R.S.S. la 10 sec., 3. Metalul Plopeni I la 31 sec., 4. Ruda Hvezda la 35 sec.

Sîmbătă şi duminică au loc ultimele două etape. Caravana **„Cursei munţilor"** străbate, sîmbătă, traseul Sinaia — Pîrîul Rece — Bran — Moeciu — Sinaia (120 km), iar duminică ruta Sinaia — Bucureşti (sosirea pe str. Ion Ionescu de la Brad, în jurul orei 12).

La startul unui nou sezon competiţional

CĂLĂREŢII ÎŞI DORESC UN BILANŢ SUPERIOR ÎN ANUL PREOLIMPIC

— De fapt, sezonul competiţional la călărie a debutat cu concursul internaţional de la Kiskunhalas, unde călăreţii noştri au obţinut rezultate bune. Putem, deci, spera tovarăşe secretar al federaţiei, Dumitru Nedelea, că şi în continuare vom avea veşti îmbucurătoare ?

— În lunile de iarnă s-a desfăşurat o intensă muncă de pregătire pentru ca, atît în competiţiile interne, cît şi în cele internaţionale, călăreţii să aibă evoluţii superioare celor din anul trecut. Bineînţeles că rezultatele de la Kiskunhalas, într-o companie puternică şi într-un concurs extra-sezon pentru noi, ne bucură, dar ele nu constituie decît un prim pas în munca noastră. Din cele văzute la antrenamente pot aprecia că la Steaua, Dinamo, C.S.M. Sibiu, Ialomiţa Jegălia, C.S.M. Craiova, Bucovina Rădăuţi ş.a. s-a lucrat mai bine ca pînă acum, fapt care se va vedea, sperăm, săptămîna viitoare, cînd este programată prima etapă a campionatului.

— Care sînt principalele direcţii ale activităţii în acest sezon ?

— În primul rînd, pe plan intern, o creştere a gradului de dificultate a probelor la obstacole şi concurs complet, precum şi a exigenţei aprecieri la dresaj pentru a ridica la nivelul valoric internaţional. Legat de aceasta, urmăm formarea unor loturi care să ne reprezinte mai bine decît pînă acum la concursurile de peste hotare. De asemenea, stă permanent în atenţie modul cum sînt pregătiţi caii tineri, avînd în vedere importanţa deosebită a materialului cabalin de bună calitate.

— Aţi amintit de loturile reprezentative, de concursurile internaţionale. Care este componenţa acestor loturi ? Care sînt principalele întreceri ?

— Dacă în ceea ce priveşte seniorii avem în linii mari loturile formate, la juniori şi fete porţile sînt deschise, loturile urmînd să fie constituite după o serie de verificări. Deocamdată, Al. Bozan, I. Popa, [...] Ilin, Dania Popescu, M. Sim[...], V. Demian, M. Aluneanu, D. [...]lea, O. Recer — la obstacole, C. Vlad, Eug. Ionescu, Gh. Moiseanu, A. Lepăduş, A. Pîrlea, P. Mazilu — la concurs complet sînt cei care ne vor reprezenta la concursurile internaţionale viitoare. În ceea ce priveşte programul competiţional, amintesc, înainte de toate, campionatul naţional şi trofeele tradiţionale („Cupa României", „Cupa Federaţiei", „Cupa Litoralului"), apoi concursurile de la Novi Sad, Lipica, Zagreb, Tripoli, Trinwillershagen, Varşovia, Olsztyn şi, mai ales, campionatele balcanice de la Atena şi „europenele" de concurs complet de la Luhmerehlen (R.F. Germania), acestea din urmă fiind testul principal al posibilităţilor noastre de a ne număra printre participanţii la Olimpiadă. De asemenea, nu pot omite nici concursul internaţional de la Sibiu. Aşadar, un sezon destul de încărcat, cu multe obiective importante, pe care dorim să-l absolvim cu bine, astfel ca în toamnă bilanţul să fie superior celui din anul trecut.

Emanuel FÂNTÂNEANU

CAMPIONATE ● COMPETIŢII ● CAMPIONATE

VIITORUL BUCUREŞTI ŞI TRICOLORUL PLOIEŞTI — CAMPIOANE DE JUNIORI ŞI ŞCOLARI LA VOLEI

Cele mai bune opt echipe de volei (juniori şi şcolari) s-au întrecut timp de cinci zile în Sala sporturilor din Piatra Neamţ pentru desemnarea noilor campioane. Derulînd filmul întrecerilor, putem aprecia că majoritatea echipelor au privit fiecare meci cu seriozitate, indiferent de adversar. În consecinţă, ele au luptat cu multă ambiţie pentru realizarea unui rezultat cît mai bun. Cu toate acestea, întîlnirile au avut cel mai adesea un nivel valoric modest. Au fost, însă, şi partide care au oferit celor prezenţi aspecte de joc notabile. Ne referim la efectuarea eficientă a serviciului, la preluarea corectă, la apărarea la fileu (unde au excelat echipele Viitorul Bucureşti, Tricolorul Ploieşti, C.S.S. Dej), la realizarea unor reuşite combinaţii în atac. Se cuvine să menţionăm dintre tinerii care au evoluat la Piatra Neamţ pe **Viorel Popescu, Ovidiu Ghizdavu** (Viitorul), **Aurel Cazacu** (Tricolorul), **Benedict Martonoş** (C.S.S. Dej), jucători care, dealtfel, au primit şi premiile pentru cei mai buni sportivi ai turneului. Să consemnăm, de asemenea, şi buna organizare asigurată de organele locale.

REZULTATE TEHNICE: semifinale : Steaua Bucureşti — C.S.S. Caransebeş 3—0, Lic. „N. Titulescu" Craiova — C.S.S. Bacău 3—0, C.S.S. Dej — Viitorul Bucureşti 0—3, Tricolorul Ploieşti — Voinţa Tg. Mureş 3—0 ; **finale :** C.S.S. Bacău — C.S.S. Caransebeş 2—3, Lic. „N. Titulescu" — Steaua 1—3, Voinţa — C.S.S. Dej 3—0, Tricolorul — Viitorul 1—3.

CLASAMENT FINAL: 1. Viitorul Bucureşti — campioană de juniori, 2. Tricolorul Ploieşti — campioană şcolară, 3. Voinţa Tg. Mureş, 4. C.S.S. Dej, 5. Steaua, 6. Lic. „N. Titulescu" Craiova, 7. C.S.S. Caransebeş, 8. C.S.S. Bacău.

C. VERNICA-coresp

ECHIPA ROMÂNIEI LA STARTUL „CUPEI PRIETENIA" LA MOTOCROS

După o suită de teste, specialiştii federaţiei au definitivat echipa care ne va reprezenta la actuala ediţie a **„Cupei Prietenia"** la motocros. Iată-i pe cei patru alergători care se vor alinia la start : **Alexandru Enceanu, Ernest Mülner, Ion Plugaru** şi **Eduard Laub**. Ei vor participa la primele trei etape ale **„Cupei Prietenia"**, care se vor desfăşura după următorul program : **9 mai** — la Olsztyn (Polonia) ; **13 mai** — la Zilina (Cehoslovacia) şi **20 mai** — la Lvov (U.R.S.S.). Motocrosiştii noştri, care au părăsit ieri Capitala, sînt conduşi de maestrul emerit al sportului **Gheorghe Ioniţă** şi antrenorul **Traian Moaşa**.

● **O NOUĂ ETAPĂ ÎN „CUPA F.R.M." LA VITEZĂ.** Duminică va avea loc, pe un traseu ales în centrul oraşului Oradea, etapa a doua a **„Cupei F.R.M."** la viteză. În program figurează curse la şapte clase. Primul start se va da la ora 9.30.

MÎINE, STEAUA — POLITEHNICA IAŞI, ÎN FINALA „CUPEI F.R. RUGBY"

Deşi ne aflăm în plină pauză competiţională, datorată angajării echipei naţionale în partidele Campionatului european, mîine dimineaţă li se oferă iubitorilor rugbyului din Capitală un nou prilej de a lua contact cu rugbyul de elită. **Steaua** şi **Politehnica Iaşi**, două formaţii divizionare A, vor păşi (la ora 10) pe gazonul verde al Parcului Copilului spre a-şi disputa finala „Cupei F.R.R.". Partida se anunţă pasionantă, deoarece Steaua (19—6 cu C.S.M. Sibiu, în semifinală), care este şi deţinătoarea trofeului, va fi serios handicapată de lipsa din formaţie a internaţionalilor ei prezenţi la Harkov, ceea ce va conferi, fără îndoială, întîlnirii un plus de echilibru. Şansele ieşenilor (50—10, în semifinală, cu Ştiinţa Petroşani !) crescînd în mod apreciabil. Aşadar, pe de o parte experienţa (Durbac, Postolachi, Achim, Cioarec, Enache) faţă-n faţă cu „noul val" ieşean **(Nemesniciuc, Zamfir, Bogheanu, Ebu)**, coordonat de rutina unui **Florescu** sau **Spiratos**. Să sperăm că din această confruntare interesantă rugbyul va avea de cîştigat. Dar şi spectatorii...

TUDOREL PÎRVU — 81,98 m LA SULIŢĂ

În cadrul unui concurs municipal desfăşurat pe stadionul Tineretului din Capitală, **Monica Matei** (Lic. nr. 2) a înregistrat un nou record republican la înălţime (1,78 m) pentru junioarele II. Cîteva rezultate : bărbaţi 100 m — **Şuşelescu** (Dinamo) 10,5; 200 m — **Şuşelescu** 21,9 ; 800 m — **Şandor** (C.A.U.) 1:55,6 ; 1500 m — **Bebereche** (Steaua) 3:50,7 ; 5000 m — **Bebereche** 14:48,0 ; 400 mg — **C. Ionescu** (Dinamo) 54,8; disc — **Zamfirache** (Dinamo) 61,64 ; ciocan — **Bindar** (Dinamo) 70,38; suliţă — **Pîrvu** (C.A.U.) 81,98 — record personal ; femei : lungime — **G. Ioncescu** (C.A.U.) 6,19 m ; greutate — **Ţacu** (Farul) 17,32 — rec. personal, **El. Anghel** (C.S.U. Piteşti) 15[...] m ; disc — **Ţacu** 60,44 m ; suliţă — **Pecec** (Dinamo) 53,20 m ; înălţime — **V. Ioan** (Rapid) [1,]78 m ; 200 m — **Budirincă** (Rapid) 25,3. (**Nicolae D. NICOLAE** — coresp.).

Înainte de a-şi închide porţile, patinoarul „23 August" din Capitală va mai fi pus la dispoziţia publicului astăzi (orele 17—19) şi mîine (orele 10—12 şi 17—19)

UN ATRACTIV PROGRAM HANDBALISTIC !

Campionatele republicane de handbal, Divizia A au intrat în linie dreaptă. În ambele competiţii, atît cea masculină, cît şi cea feminină, lupta pentru victoria finală, dar şi cea pentru evitarea retrogradării au devenit extrem de acerbe. Fiecare punct are, **acum**, o valoare dublă. Mîine sînt programate multe jocuri-cheie, dintre care se detaşează 4 din cele 5 confruntări ale campionatului masculin **(H.C. Minaur — Politehnica Timişoara, Ştiinţa Bacău — Steaua, Gloria Arad — Universitatea Craiova** şi **C.S.M. Borzeşti — Universitatea Cluj-Napoca)**. Cum nici campionatul feminin nu este mai prejos, avem în perspectivă un atractiv program handbalistic.

PROGRAMUL ETAPEI DE MÎINE

FEMININ : Universitatea Bucureşti — Ştiinţa Bacău (sala Floreasca, ora 9); **Rapid Bucureşti — Confecţia Bucureşti** (sala Floreasca, ora 10,10); **Progresul Bucureşti — Hidrotehnica Constanţa** (sala Floreasca, ora 11,20) ; **Rulmentul Braşov — Mureşul Tg. Mureş** ; **Universitatea Timişoara — Constructorul Baia Mare.**

MASCULIN : H.C. Minaur Baia Mare — Politehnica Timişoara ; Gloria Arad — Universitatea Craiova ; Ştiinţa Bacău — Steaua ; C.S.M. Borzeşti — Universitatea Cluj-Napoca ; Dinamo Bucureşti — Universitatea Bucureşti (sala Floreasca, ora 12,30).

CLASAMENTE, DIVIZIA A

FEMININ

1.	ŞTIINŢA BC.	14	8	5	1	192-159	21
2.	Constr. B. M.	14	9	1	4	199-179	19
3.	Hidroteh. C-ţa	14	8	2	4	214-218	18
4.	Rulmentul Bv.	14	6	4	4	181-169	16
5.	Univ. Timiş.	14	5	3	6	196-179	13
6.	Progresul Buc.	14	5	3	6	156-150	13
7.	Confecţia Buc.	14	5	3	6	189-196	13
8.	Mureşul Tg. M.	14	5	2	7	213-216	12
9.	Rapid Buc.	14	5	0	9	175-203	10
10.	Univ. Bucureşti	14	2	1	11	178-224	5

MASCULIN

1.	POLI. T'MIŞ.	14	10	2	2	255-212	22
2.	Steaua Buc.	14	10	1	3	290-220	21
3.	Dinamo Buc.	14	9	3	2	274-212	21
4.	Minaur B.M.	14	9	0	5	303-257	18
5.	Ştiinţa Bacău	14	9	0	5	282-269	18
6.	„U" Cj.-Np.	14	5	2	7	257-271	12
7.	Gloria Arad	14	4	3	7	237-262	11
8.	C.S.M. Borz.	14	5	0	9	262-295	10
9.	Univ. Craiova	14	3	1	10	232-301	7
10.	Univ. Buc.	14	0	0	14	225-318	0

CAMPIONATELE DE LUPTE ALE SENIORILOR

În sala de atletism de la Complexul sportiv „23 August" din Capitală se vor desfăşura, în zilele de 27, 28 şi 29 mai finalele **campionatelor republicane individuale de lupte greco-romane ale seniorilor**, prilej de a-i revedea pe proaspeţii campioni europeni **Constantin Alexandru, Ştefan Rusu, Ion Draica** şi alţi valoroşi sportivi ai ţării noastre. În zilele de 1, 2 şi 3 iunie, în Sala sporturilor din Iaşi vor avea loc **finalele seniorilor** la lupte libere.

„CUPA ORAŞELOR" LA CICLISM

Etapele a III-a şi a IV-a ale „Cupei oraşelor" la ciclism au fost găzduite de municipiul Ploieşti. S-a concurat într-o probă în bloc şi într-o cursă individuală contra-cronometru. La juniori mici, victoriile au revenit lui **A. Török** (Braşov) şi, respectiv, lui **V. Mitrache** (Bucureşti), iar la juniori mari sportivilor **C. Paraschiv** (Bucureşti) şi **R. Moldovan** (Cluj-Napoca). Iată liderii clasamentelor generale după patru etape : juniori mici — **I. Schneider** (Arad) ; juniori mari — **R. Moldovan** (Cluj-Napoca).

Divizia naţională de juniori

ÎNCĂ UN DEBUT: MARIUS GÎRLEŞTEANU...

● Încă un jucător din Divizia naţională de juniori a fost promovat pe prima scenă a fotbalului nostru. Este vorba de **Marius Gîrleşteanu** (n. 1960), mijlocaşul ofensiv al liderului competiţiei de juniori, Universitatea Craiova. El face parte din „seria" **Geolgău, Bumbescu, Ciobanu,** pe care o vor completa, în viitorul cel mai apropiat, **Predulescu, Firănescu, Vlăduţ...** ● Interesant de subliniat faptul că tocmai în etapa cînd jumătate dintre titularii echipei de juniori se aflau trecuţi pe foaia partidei de seniori, formaţia speranţelor Craiovei s-a detaşat de urmăritoarele sale, Corvinul şi S.C. Bacău, cîştigînd la Bucureşti partida cu Steaua. Un argument în plus că antrenorii centrului de copii şi juniori al acestui club continuă să caute şi să formeze pe cei care-i vor înlocui mîine pe Marcu, Ştefănescu, Beldeanu, Donose.... ● Steaua — la sfîrşitul turului pe locul 2 — continuă să... alunece spre partea a doua a clasamentului. De neînţeles acest lucru, cu atît mai mult cu cît echipa reprezintă cel mai puternic (presupus) centru de copii şi juniori, în care activează nu mai puţin de 8 antrenori ! ● Remarcabil, în schimb, saltul Sportului studenţesc. Este, indiscutabil, efectul bunei colaborări dintre acest club şi Liceul „Pajura" care, cu fiecare an, devine o prezenţă tot mai activă în reţeaua unităţilor chemate să asigure schimbul de mîine al fotbalului nostru ● Două dintre cele mai bune echipe ale campionatului, A.S.A. Tg. Mureş şi Corvinul, au oferit duminica trecută spectatorilor o partidă deosebit de atractivă, cu multe faze închegate şi încheiate cu şuturi puternice la cele două porţi. **Maier, Toth, Stoica, Istrate, Vass, Maftei,** respectiv **Deac, Lăcătuş, Oniga, Andone, Boroş, Păuceanu, Moldovan** sînt nume pe care antrenorii celor două echipe le propun de pe acum pentru PROMOVARE. De fapt, acesta şi este scopul competiţiei, mai puţin interesînd locul ocupat în una sau alta dintre ediţiile întrecerii. (**L. D.**).

CLASAMENTUL LA ZI

1.	UNIV. CV.	28	20	2	6	74-21	42
2.	Corvinul	28	17	5	6	65-20	39
3.	S.C. Bacău	28	16	6	6	44-30	38
4.	U.T.A.	28	15	5	8	35-24	35
5.	F.C. Baia M.	28	12	8	8	44-31	32
6.	Sportul stud.	28	12	8	8	41-32	32
7.	„Poli" Timiş.	28	14	4	10	19-24	32
8.	A.S.A. Tg. M.	28	12	7	9	64-41	31
9.	Olimpia	28	11	7	10	35-41	29
10.	Steaua	28	10	7	11	29-34	27
11.	F.C. Argeş	28	10	6	12	35-28	26
12.	Polit. Iaşi	28	10	5	13	42-58	25
13.	F.C. Bihor	28	10	4	14	38-39	24
14.	C.S. Tîrgovişte	28	11	2	15	36-47	24
15.	Dinamo	28	6	7	15	21-43	19
16.	Jiul	28	6	5	17	21-48	17
17.	Chimia Rm. Vl.	28	6	5	17	22-55	17
18.	Gloria Buzău	28	4	7	17	25-74	15

Unde mergem ?

SÎMBĂTĂ

ATLETISM. **Stadionul Republicii,** de la ora 9,00 : concursul republican de primăvară la probe combinate, seniori şi juniori I.

POPICE. **Arenele Voinţa** (femei), **Laromet** şi **Olimpia** (bărbaţi), de la ora 8 : întrecerile finale la perechi în campionatele republicane de juniori.

SCRIMĂ. **Sala Floreasca,** de la ora 8 : Diviziile A şi B la sabie.

DUMINICĂ

ATLETISM. **Stadionul Republicii,** de la ora 9 : concursul republican de primăvară la probe combinate, seniori şi juniori I.

FOTBAL. **Stadionul Steaua,** ora 17 : Sportul studenţesc — F. C. Argeş (Div. A), meciul de juniori, la ora 15,15, pe **stadionul Politehnica; stadionul Dinamo,** ora 17 : Dinamo — Chimia Rm. Vîlcea (Div. A), meciul de juniori, pe acelaşi stadion, la ora 15; **stadionul Metalul,** ora 11 : Metalul — Ş.N. Olteniţa (Div. B) ; **stadionul Progresul,** ora 11: Progresul Vulcan — Viitorul Scorniceşti ; **stadionul Mecanică fină,** ora 9 : Sirena — ICSIM (Div. C), ora 11 : Mecanica fină — Viscoza Buc. (Div. C), **stadionul Danubiana,** ora 11 : Unirea Tricolor — Voinţa Buc. (Div. C) ; **stadionul Electronica, ora 11 :** Electronica — Tehnometal Buc. ; **stadionul Abatorul,** ora 11 : Abatorul — Victoria Lehliu ; **stadionul Fl. roşie,** ora 11 : Fl. roşie — Automecanica Buc. (Div. C) ; **stadionul „23 August" IV,** ora 11: Luceafărul II — T.M. Buc. (Div. C): **stadionul Automatica,** ora 11: Automatica — Petrolul Bolintin (Div. C).

HANDBAL. **Sala Floreasca,** ora 9 : Universitatea — Ştiinţa Bacău (A.f.), ora 10,10 : Rapid — Confecţia Buc. (A.f.), ora 11,20 : Progresul — Hidrotehnica C-ţa (A.f.), ora 12,30 : Dinamo — Universitatea Buc. (A.m.).

POPICE. **Arena Voinţa,** de la ora 8 : finalele probei individuale (m şi f) a campionatului republican de juniori.

RUGBY. **Stadionul Parcul Copilului,** ora 10 : Steaua — Politehnica Iaşi (finala Cupei F.R.R.) ; **stadionul Tei,** ora 11 : Sp. studenţesc II — Ş.N. Olteniţa ; **stadionul Steaua,** ora 10 : Vulcan — Rulmentul Alexandria ; **stadionul Tineretului IV,** ora 11 : Aeronautica — Olimpia (meciuri în Divizia B).

SCRIMĂ. **Sala Floreasca,** de la ora 8 : Diviziile A şi B la sabie.

În lunile mai şi iunie LITORALUL vă aşteaptă cu ospitalitate !

LITORALUL — veşnica tentaţie a zilelor noastre de vacanţă, de odihnă, de bună dispoziţie — şi-a deschis larg porţile !

12 staţiuni — 12 „perle" în care ne aşteaptă hoteluri, vile şi sanatorii a căror linie arhitectonică ne încîntă privirea ; o plajă orientată spre răsărit, cu soare în tot timpul zilei ; un climat favorizant — mai cald decît pe litoralul Mării Baltice şi Mării Mînecii, dar mai puţin torid decît pe litoralul adriatic sau mediteranean: importanţi factori medical-terapeutici şi...

...CONSIDERABILE REDUCERI DE PREŢURI

Filialele de turism bucureştene din str. Mendeleev nr. 14. Bd. Republicii nr. 68, Bd. N. Bălcescu nr. 35, Bd. 1848 nr. 4 şi Cal. Griviţei nr. 140 sînt zilnic la dispoziţia dv. !

LOTO — PRONOSPORT INFORMEAZĂ

Cine joacă astăzi, mîine poate cîştiga la PRONOSPORT... Cele opt meciuri de fotbal din campionatul României şi cinci din campionatul Italiei cuprinse în programul concursului Pronosport de mîine, pot furniza surprize care oferă celor mai inspiraţi participanţi şanse de a-şi înscrie numele pe lista marilor cîştigători. MAI MULTE VARIANTE JUCATE — MAI MULTE ŞANSE DE SUCCES la atractivul concurs PRONOSPORT de duminică 6 mai a.c.

... şi la LOTO 2. Astăzi este ULTIMA ZI şi pentru procurarea biletelor la tragerea LOTO 2 de mîine, 6 mai a.c., la care se pot obţine AUTOTURISME „Dacia 1300" sau importante CÎŞTIGURI ÎN NUMERAR de valori variabile şi fixe, bineînţeles cu condiţia de a participa. NUMAI CINE JOACĂ POATE CÎŞTIGA !

CÎŞTIGURILE TRAGERII LOTO 2 DIN 29 APRILIE 1979. Cat. 1 : 1 variantă 100% a 50.000 lei şi 4 variante 25% a 12.500 lei ; cat. 2 : 5,25 a 17.847 lei ; cat. 3 : 31.50 a 2.975 lei ; cat. 4 : 156,75 a 598 lei ; cat. 5 : 384,00 a 200 lei ; cat. 6 : 2.427,75 a 100 lei. Report cat. 1 : 39.174 lei. Cîştigul de 50.000 lei de la categoria 1, jucat 100% a revenit participantei IRINA AZZOLA din Lupeni, judeţul Hunedoara.

NUMERELE EXTRASE LA TRAGEREA LOTO DIN 4 MAI 1979. Extragerea I : 53 62 15 44 85 75 40 24 79 ; extragerea a II-a : 28 14 86 80 3 82 16 88 1. Fond total de cîştiguri : 984.279 lei din care 232.357 lei report la cat. 1.

ŞTIRI ● ŞTIRI ● ŞTIRI ● ŞTIRI ● ŞTIRI

● **DINAMO BUCUREŞTI ÎNTREPRINDE UN TURNEU ÎN BULGARIA.** Liderul campionatului echipa Dinamo Bucureşti pleacă luni în Bulgaria, unde va susţine două jocuri amicale. Fotbaliştii bucureşteni vor evolua la Varna şi la Tolbuhin.

● **LOTUL DE JUNIORI PENTRU MECIUL CU ALGERIA.** Aşa cum am mai anunţat, la 13 mai se va disputa la Bucureşti partida amicală dintre selecţionatele de juniori ale României şi Algeriei. Pentru acest meci, antrenorii **Robert Cosmoc** şi **Gheorghe Cosma** au convocat (luni, 7 mai) următorii jucători: **Niţu** şi **Pavel** — portari ; **Pop, Ivana, Iovan, Rednic, Mărgineanu** şi **Lăcătuş** — fundaşi ; **Costescu, Geolgău, T. Nicolae** şi **Ilie** — mijlocaşi ; **D. Zamfir, Turcu, Ralea** şi **Suciu** — înaintaşi.

● **ÎN ŞEDINŢA** de aseară, comisia de disciplină l-a suspendat pe patru etape pe jucătorul **Sălăjan** (Jiul), care, în timpul meciului F.C. Argeş — Jiul Petroşani, a adus insulte arbitrului.

● **ANDREI RĂDULESCU, OBSERVATOR U.E.F.A.** La meciul din Campionatul european, grupa a VI-a, dintre echipele Uniunii Sovietice şi Ungariei, meci programat, la 19 mai, la Tbilisi, va funcţiona ca observator U.E.F.A. **Andrei Rădulescu**, preşedintele Comisiei de competiţii a F.R.F. şi membru al corpului de observatori U.E.F.A.